

6.12 CONTROLE DE MATERIAIS DE ACABAMENTO

Esta medida de segurança foi dimensionada atendendo à NTCB 12/2020 do Corpo de Bombeiros Militar de Mato Grosso.

Grupo/Divi são	FINALIDADE DO MATERIAL			
	Piso (Acabamento/Revesti mento)	Paredes e divisórias (Acabamento/Revesti mento)	Teto e forro (Acabamento/Revesti mento)	Fachada (Acabamento/Revesti mento)
F-10	Classe I	Classe I	Classe I ou Classe II-A	Classe I

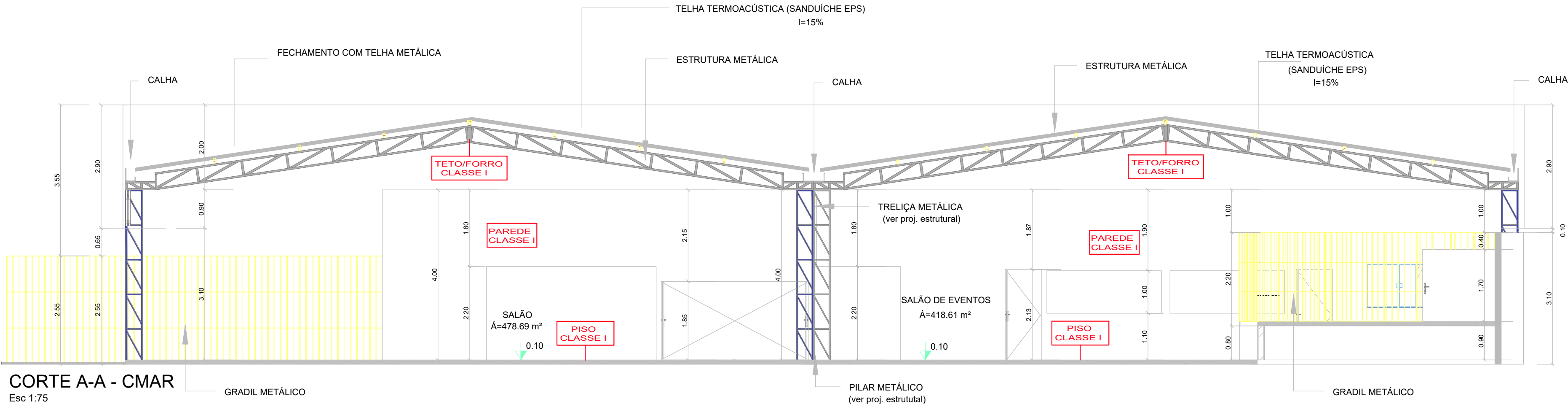

CORTE A-A - CMAR

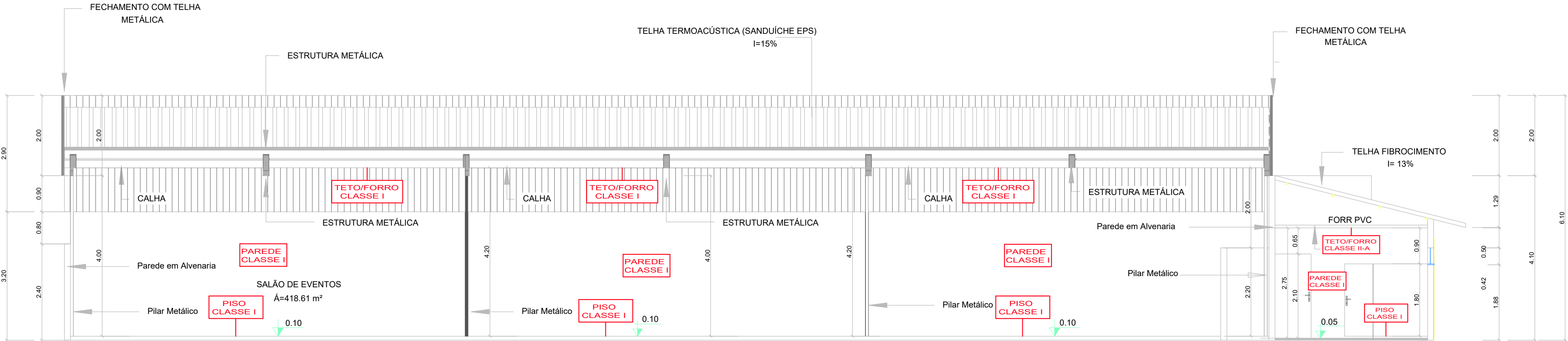

CORTE B-B - CMAR

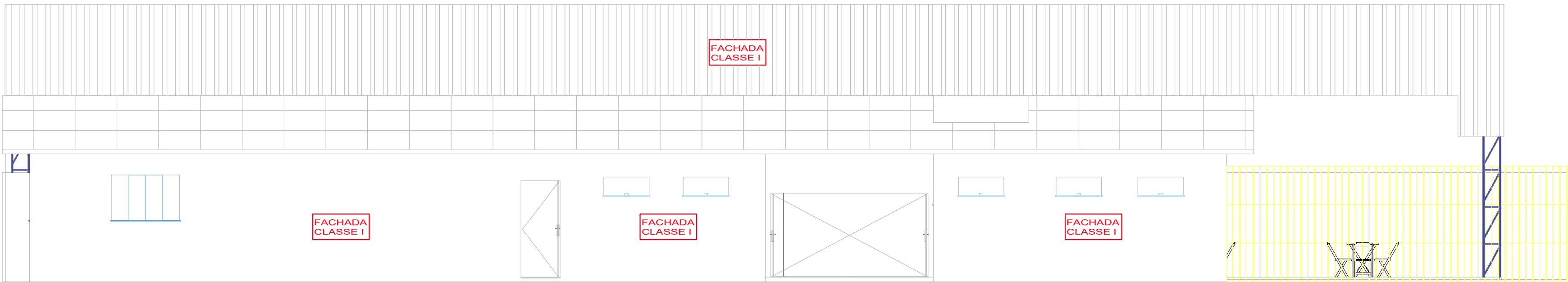

FACHADA FRONTAL - CMAR

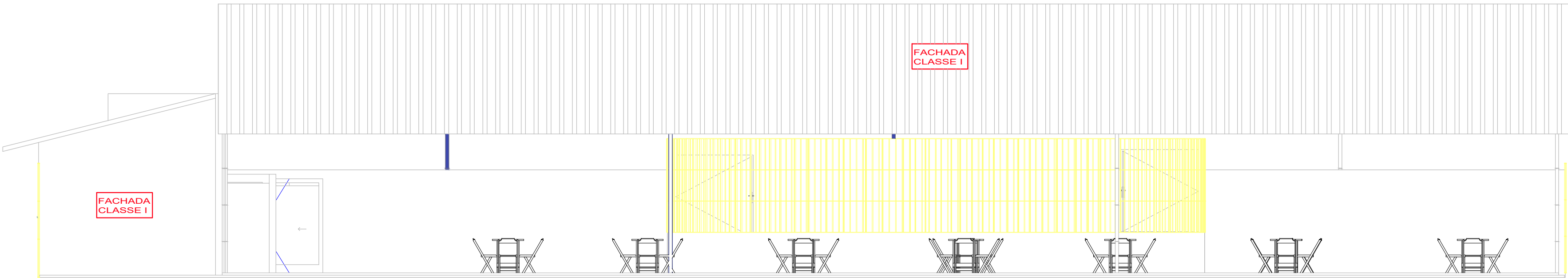

FACHADA LATERAL DIREITA - CMAR

ESPAÇO DESTINADO AO USO EXCLUSIVO DO CBMMT:

PROCESSO DE SEGURANÇA CONTRA INCÊNDIO E PÂNICO

() NOVO (X) ATUALIZAÇÃO DE PSCIP Nº: 2022/13927 () SUBSTITUIÇÃO DE PSCIP Nº:



SEGURANÇA DO TRABALHO

Rua Palmeira (H-03), nº 305, Setor H - Sala: 01; Alta Floresta - MT

TÍTULO DO DESENHO:

CORTES DO CONTROLE DE MATERIAIS DE ACABAMENTO E RESVESTIMENTO (CMAR)

OCUPAÇÃO:

GRUPO F, DIVISÃO F-10

RAZÃO SOCIAL:

PREFEITURA MUNICIPAL DE PARANAÍTA

NOME FANTASIA:

PARQUE DE EXPOSIÇÕES MUNICIPAL

CNPJ: 03.239.043/0001-12

ENDEREÇO:

VIA 01, SETOR DE EXPANSÃO, PARAÍTA - MT

RESPONSÁVEL TÉCNICO:

ALEX OSCAR DE SOUSA

ENGENHEIRO CIVIL CREA/PR-141259/D

DATA: 28/02/2023

ESCALA: 1/75

REVISÃO: 00

PRANCHA:

02/B

Nº 04 / Nº 05

PROJETISTA: JOSÉ RICARDO GOMES